

MODULARIO
F. Cat. S. T. 315



MINISTERO DELLE FINANZE

Mod. B. (Nuovo Catasto Edilizio Urbano)

DIREZIONE GENERALE DEL CATASTO E DEI SERVIZI TECNICI ERARIALI

NUOVO CATASTO EDILIZIO URBANO

(R. DECRETO - LEGGE 13 APRILE 1939, n. 652)

Planimetria dell'immobile situato nel Comune di CIRIÉ

Via DON L. GIORDANO N° 47

Ditta Cerminara Domenico, nato a San P. Apostolo il 15/03/34, proprietario per 1/2; Cassini Cristina, nata a S.P. Apostolo il 28/12/37, proprietaria per 1/2

Allegato alla dichiarazione presentata all'Ufficio Tecnico Erariale di TORINO

Scheda N. _____

PIANTA PIANO TERRA

H. 2.70

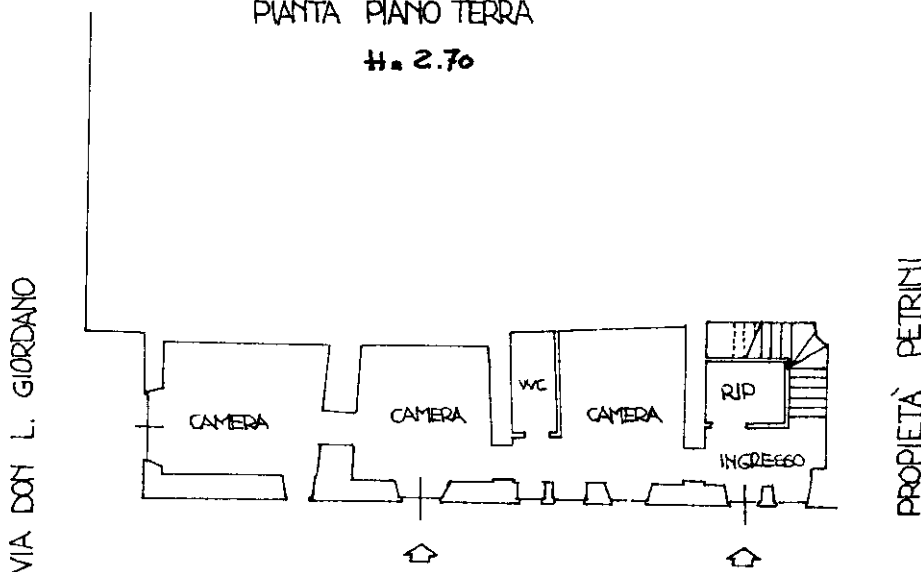

PIANTA PIANO PRIMO

H. 2.60

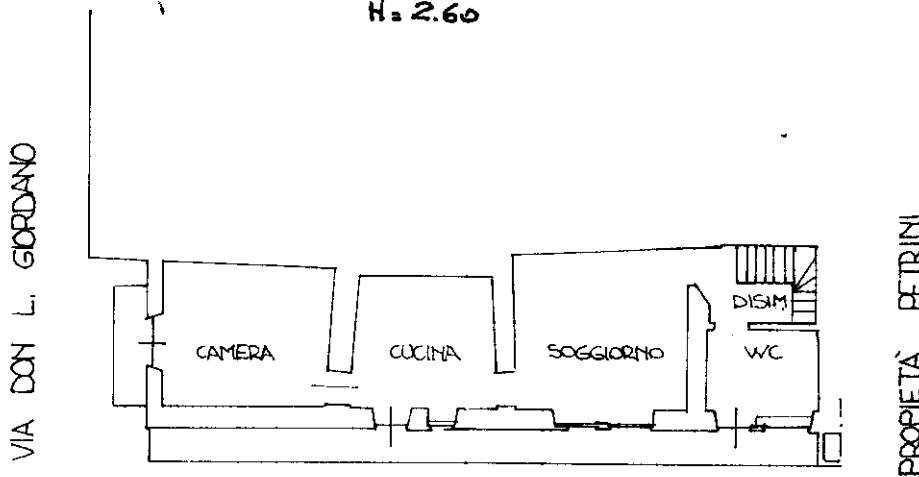

ORIENTAMENTO



SCALA DI 1:200

| | | | |
|---|--|--|----|
| Spazio riservato per le annotazioni d'Ufficio | | DATI DEL CATASTO TERRENI DOVE È SORTA LA NUOVA COSTRUZIONE | |
| Ultima planimetria in atti | | Numero della partita | 39 |
| DATA | | Sezione e Comune censuario | 6 |
| Data presentazione: 26/10/1998 - Data: 19/04/2018 - n. T11421 - Richiedente: NRDNTL51T10F443H | | Foglio | |
| Totale schede: 1 - Formato di acquisizione: A4 (210x297) - Formato stampa richiesto: A4 (210x297) | | Numero di mappa | |
| PROT. N. | | Subalterno | |

Compilata dal **GEOMETRA**
(Titolo, nome e cognome del tecnico)

FRANCO VASSALLI

Iscritto all'Albo dei **GEOMETRI**

della Provincia di **TORINO**

Data **10/07/98**

Firma **Torino**

Catasto dei Fabbricati - Situazione al 19/04/2018 - Comune di CIRIÉ (C722) - Foglio: 7 - Particella: 39 - Subalterno: 6 >
VIA DON LORENZO GIORDANO n. 47 piano: 1-1 scala: U;