

STRADA VOLANTE GUIDO N. 132 piano: 2-3;

MINISTERO DELL'INTERNO
DIREZIONE GENERALE DEL CATASTO E DEI SERVIZI TECNICI ERARIALI
NUOVO CATASTO EDILIZIO URBANO
Pianificatoria dell'immobile situata nel Comune di TORINO
Ditta **Soc. E.I.C.E. Spa** con sede in Torino, C.so Paschiata, 132
Allegata alla dichiarazione presentata all'Ufficio Tecnico Esentale di TORINO

F. 133 n. 141 sub. 83

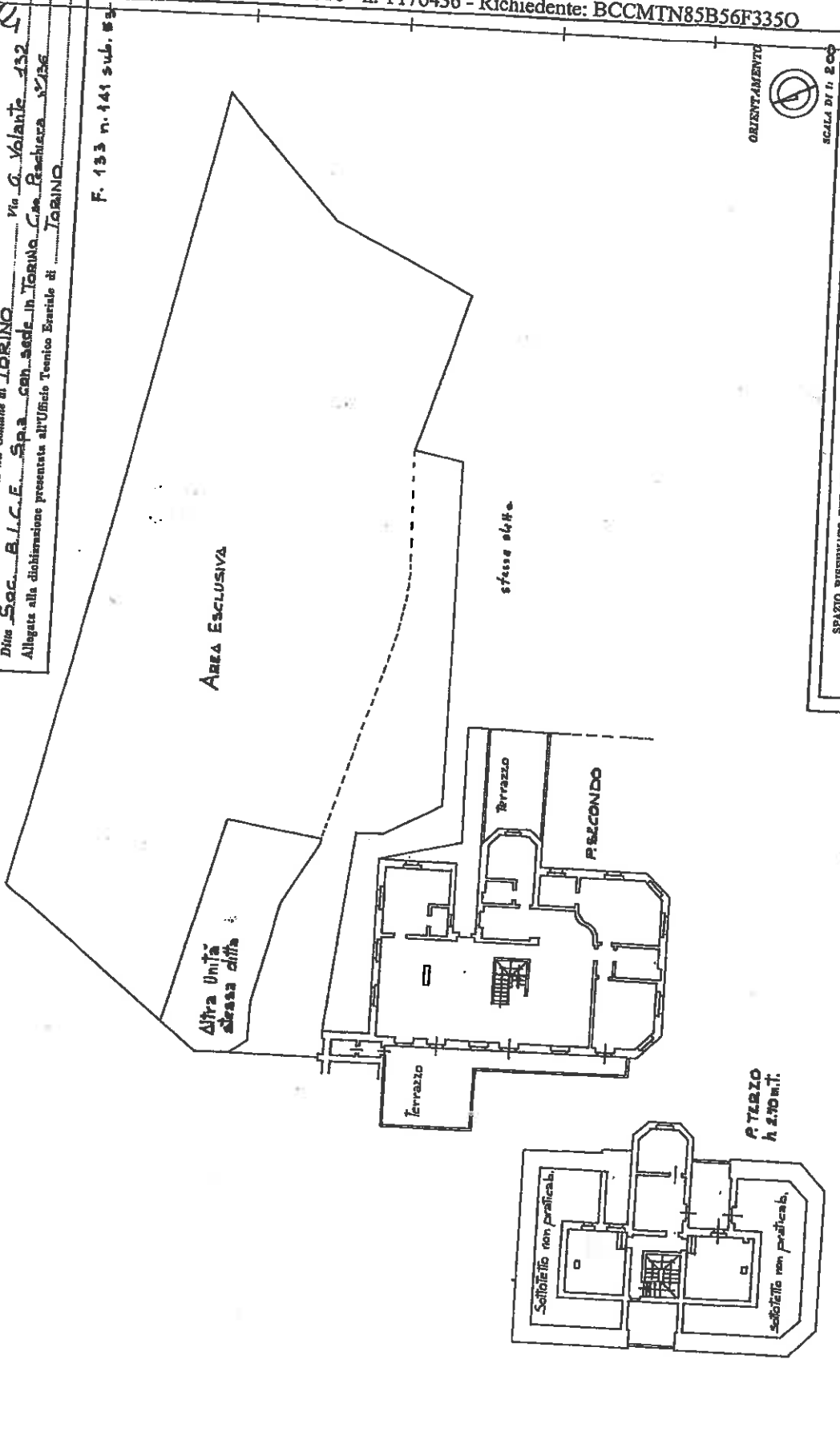

COMPILATO DAL **Geom. Alberto Bar.**
 Lettino all'Albo di **Geometri**
 della Provincia di **TORINO**
 anno **1994**
 Firmi **13**

SCALA DI 1:200

SPAZIO RISERVATO PER LE ANNOTAZIONI D'UFFICIO

DATA **133**
 PROT. N° **161**
VU10876 - 6 SET 91
53

ultima planimetria in atti

MODULARIO
P. 179 - 1970 - 1982



1328
MINISTERO DELLE FINANZE
DIREZIONE GENERALE DEL CATASTO E DEI SS.TT.EE.

MOD. BN (C)

LIRE
250

179

CATASTO EDILIZIO URBANO (RDL 13-4-1939, n. 852)

Planimetria di u.l.u. in Comune di TORINO via Volante clv. 132

INT. B

P. INTERRATO
h. 2.50 m.t.

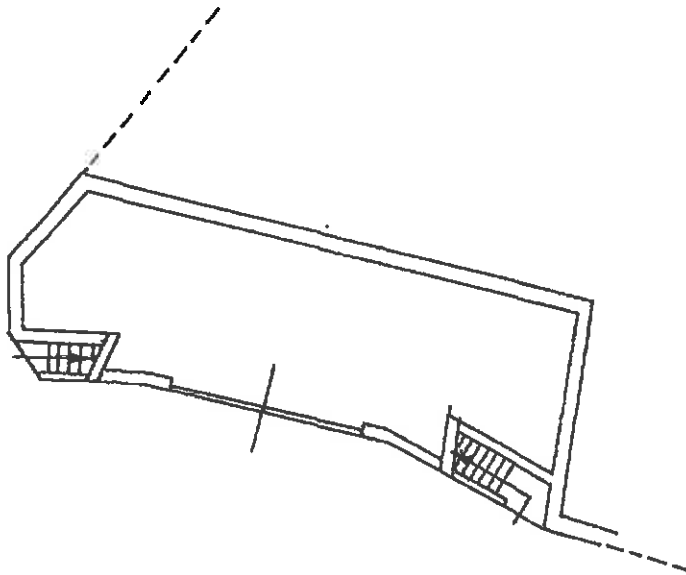

10 metri

ORIENTAMENTO



SCALA DI 1:2

Dichiarazione di N.C.
Denuncia di variazione

Compilata dal Geom. BAR Alberto
(Titolo, cognome e nome)

RISERVATO ALL'UFFICIO

ultima planimetria in atti
identificativi catastali

Iscritto all'albo dei Geometri

ata presentazione:05/09/1991 - Data: 27/09/2016 - n. T176438 - Richiedente: BCCMTN85B56F3350

ale scheda: 132 - Formato di acquisizione: A4(210x297) - Formato stampa richiesta: A4(210x297)

data 27/09/2016 Firma [Signature]

006254-05-ETC1

STRADA MOJANICE-GHINO n. 132 piano: S.