

953

MODULARIO
F. rig. rend. 407



MINISTERO DELL'E FINANZE
DIPARTIMENTO DEL TERRITORIO

MOD. EN (CEU)

LIRE
500

500A

CATASTO EDILIZIO URBANO (RDL 13-4-1939, n. 652)

Planimetria di u.i.u. in Comune di TORINO via C.SO MATTEOTTI civ. 39

**SOSTITUZ. DELLA PLANIMETRIA
PER FRAZIONAMENTO F.179 N.49 SUB.28 ASSUME NUOVO IDENTIFICATIVO CATASTALE F.179 N.49 SUB.5005**

INT. 'A'

CORTILE INTERNO

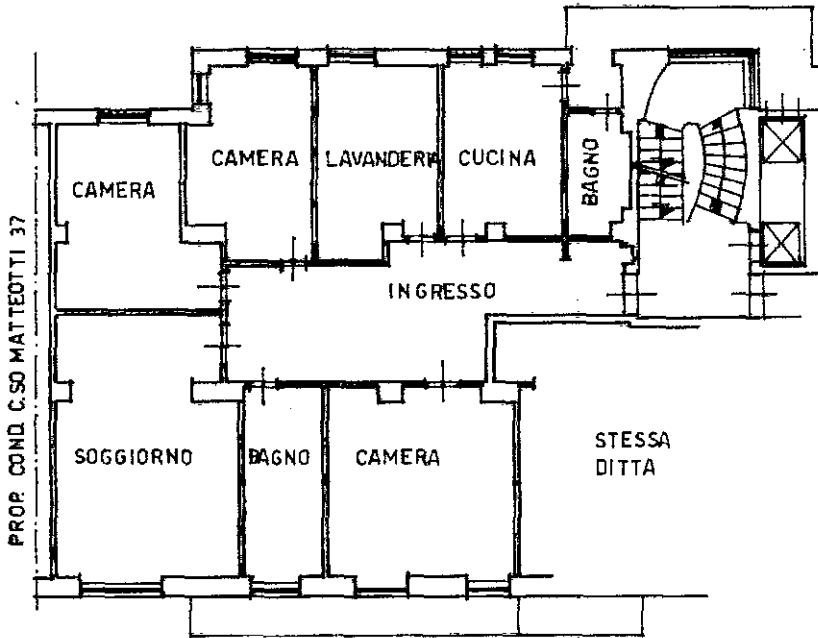

PIANO SECONDO

H.=3.20

CORSO G. MATTEOTTI

CORTILE INTERNO

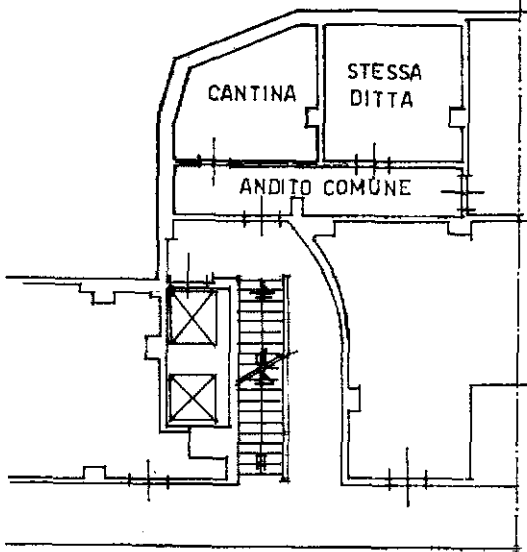

PIANO INTERRATO

H.=2.75

ORIENTAMENTO

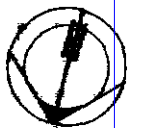

SCALA DI 1:200

Dichiarazione di N.C.
Ultima denuncia di variazione

Compilata dal ARCH. ROSSATO MAURO
(Titolo, cognome e nome)

RISERVATO ALL'UFFICIO

Data presentazione: 23/09/1996 - Data: 20/01/2020 - n. T194484 - Richiedente: CRDGMF72H24E3790
Totale schede: 1 - Formato di emissione: A4(210x297) - Formato stampa catastale: A4(210x297)
Identificativo catastale: 49 sub. 5005 della provincia di TORINO

data Firma

Catasto di Fabbricati - Situazione al 20/01/2020 - Comune di TORINO (L.219) - < Foglio: 1284 - Particella: 1 - Subalterno: 5005 >
CORSO MATTEOTTI GIACOMO n. 39 piano: 2-S1;

VH 6704

23 SET. 1996