

MINISTERO DELLE FINANZE
DIREZIONE GENERALE DEL CATASTO E DEI SERVIZI TECNICI ERARIALI

Mod. B. (Nuovo Catasto Edilizio Urbano)

NUOVO CATASTO EDILIZIO URBANO

(D. M. N. 111 - LEGGE 11 APRILE 1939 - 852)

Planimetria dell'immobile situato nel Comune di

MONCALIERI

Via **PALESTRO, 6**

Allegata al titolo, come presentata all'Ufficio Tecnico Erariale di

TORINO

Scheda N.

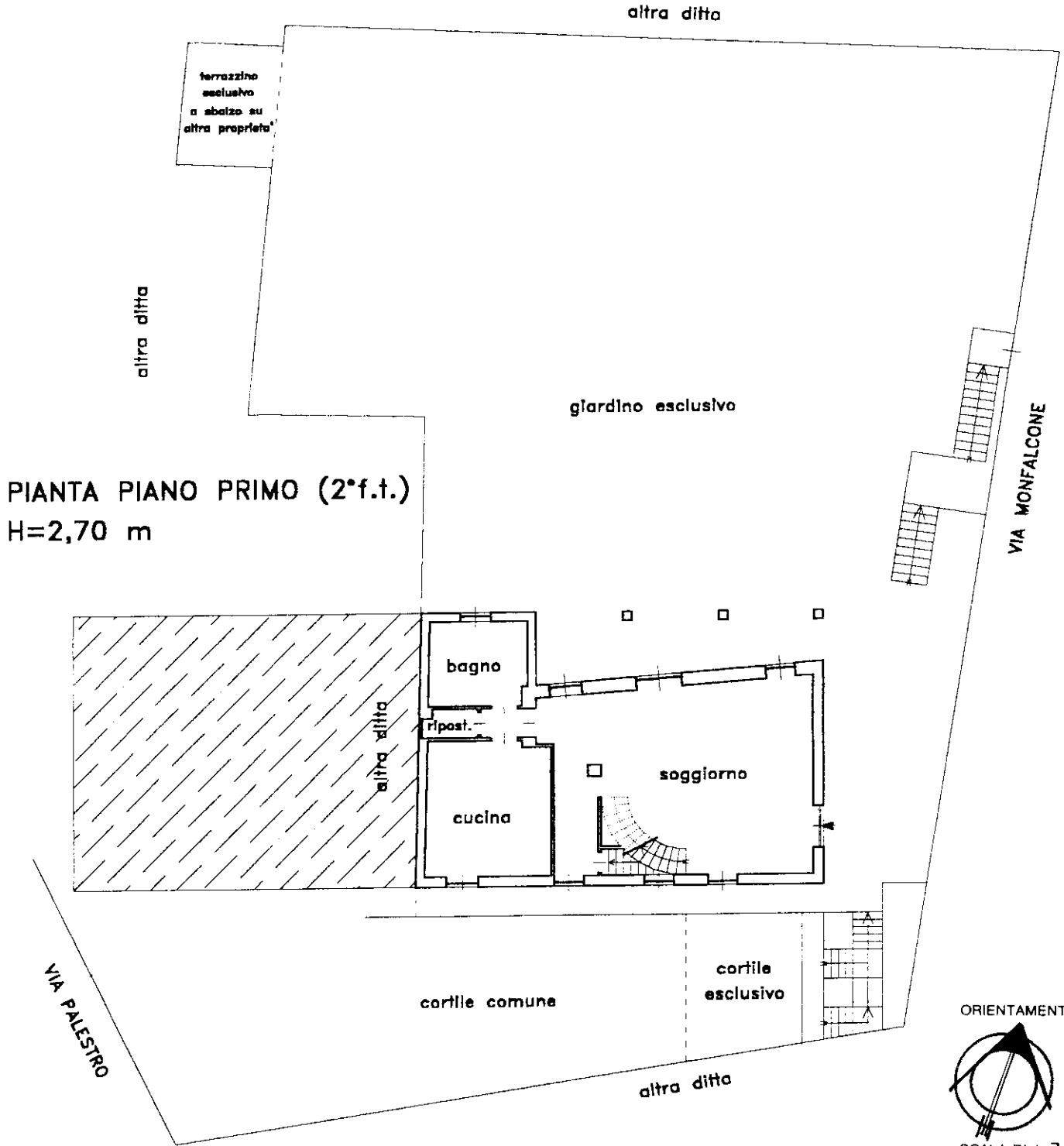

Catasto dei Fabbricati - Situazione al 20/11/2018 - Comune di MONCALIERI (F335) - < Foglio: 26 - Particella: 279 - Subalterno: 12 >
VIA PALESTRO n. 6 piano: T-1-2;

Spazio riservato per le annotazioni d'Ufficio		DATI DEL CATASTO DOVE È SORTA LA NUOVA COSTRUZIONE	
Ultima planimetria in atti		Numero della partita	
DATA		n. T238356 - Richiedente: CRDGMF72H24E3790	
Data presentazione:24/12/2001 - Data: 20/11/2018		Sezione o Comune censuario	
Totale schede: 2 - Formato di acquisizione: A4(210x297)		Foglio	
PROT. N.		59	
		Numero di mappa	
		59	
		Subalterno	
		12	

Compilata da: **GEOMETRA**
(Titolo, nome e cognome del tecnico)
FRANCO PACCHIOTTI
Iscritto all'Albo dei Geometri
della Provincia di **TORINO**

Data
Firma: *Pacchiotti Franco*



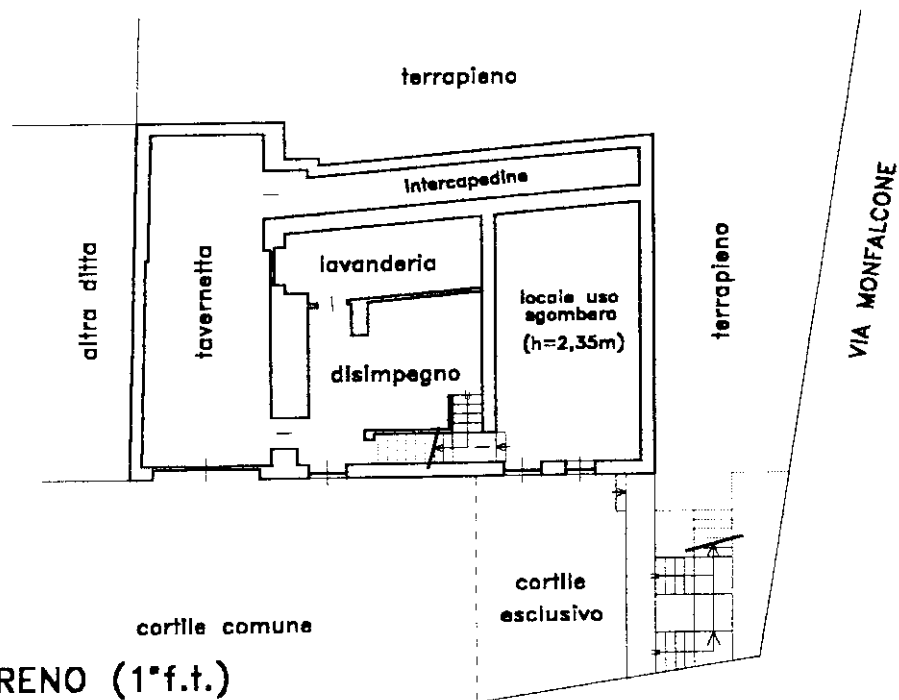

PIANTA PIANO TERRENO (1°f.t.)

H=2,70 m

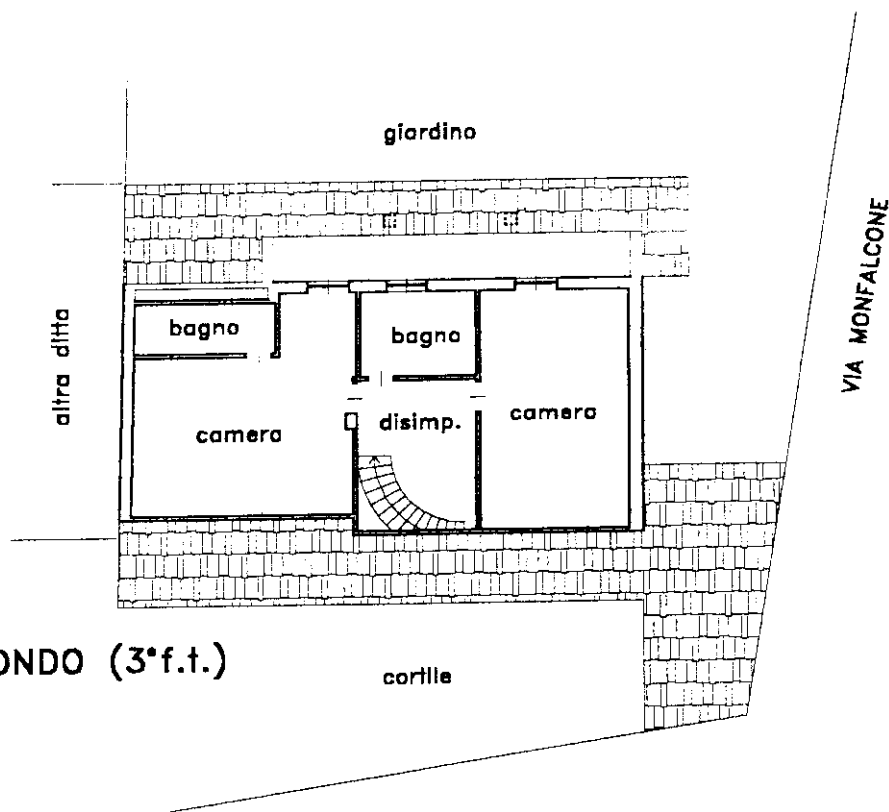

PIANTA PIANO SECONDO (3°f.t.)

Hmedia=2,40 m

Ultima planimetria in atti